Notstromanlage als Ersatzstromanlage mit DEUTZ Motor 30 kVA

Ausfï¿½hrung			
Aggregattyp:	**stationär**	**Ausfï¿½hrung**	**Container**
Technische Daten Motor			
Motorhersteller:	Deutz	**Motortyp:**	F 4 M 1011 F
Motor Nr.:	00899788	**Motorleistung:**	23,8 KW
Kï¿½hlung:	Ölgekühlt	**Anlassung:**	Elektrisch 24 V DC
Drehzahl:	1500 U/min	**Kraftstoff:**	Heizöl EN 590
Technische Daten Generator:			
Generatorhersteller:	Stamford	**Generatortyp:**	UCI 224 C
Gen. Nr.:	0166195/01	**Generatorleistung:**	37,5 kVA
Spannung:	400 / 231 Volt	**Leistungsfaktor:**	cos. - phi 0,8
Drehzahl:	1500 U/min		
Schaltanlage			
Ausfï¿½hrung:	Automatischer Start	**Funktionen:**	Notstrombetrieb
Schalter:	Netz/Generatorschalter 3 polig	**Lieferung:**	Im Container eingebaut
Breite ca. mm:		**Tiefe ca. mm:**	
Hï¿½he ca. mm:			
Tank			
Tankausfï¿½hrung:	Doppelwandige Tankanlage		
Breite ca. mm:		**Hï¿½he ca. mm:**	
Tiefe ca. mm:		**Inhalt / Liter:**	750 Liter
Abmessungen des Aggregats:			
Lï¿½nge ca. mm:	4.000	**Hï¿½he ca. mm:**	2.600
Breite ca. mm:	2.450	**Gewicht ca. KG:**	3.300
Nutzung			
Zustand:	Gut erhalten	**Baujahr:**	2005
Lieferzeit:	sofort Verl	**Preis netto in ï¿½:**	auf Anfrage:
Betriebsstunden:	79		
Standort:	Verl - Deutschland		
Lagernummer:	1049	**Reserviert:**	nein / no

Lieferumfang

Produktbilder

DEUTZ
DEUTZ AG MADE IN GERMANY

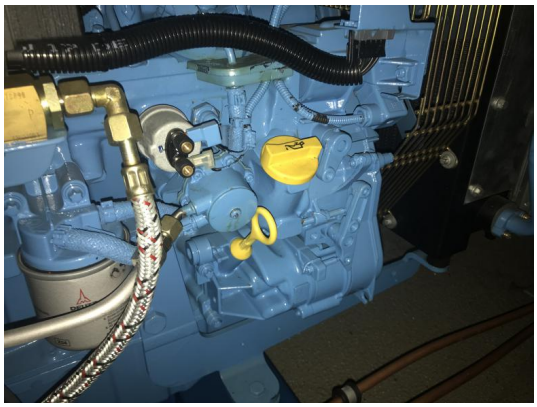

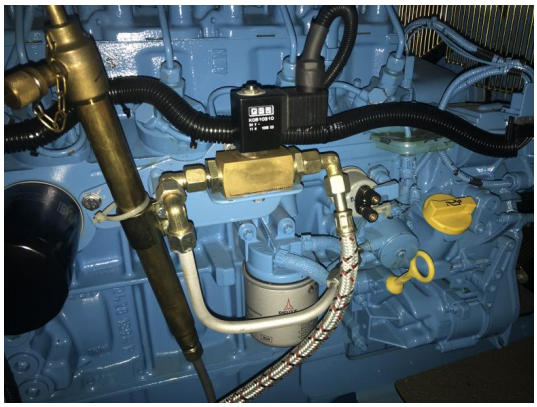

ieselkraftstoff
Nr. 1202
EWG-Nr. 269-822-7
EWG-Kennzeichnung
MULTITANK
SCHUTZ
700/1000

GENERATOR L1
GENERATOR L2
GENERATOR L3
BATTERIESPANNUNG
BATTERIELADESTROM

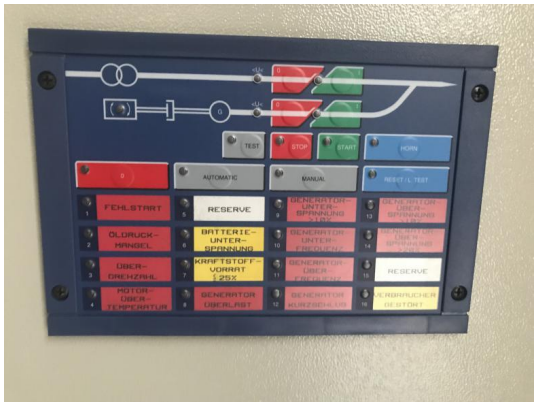
TEST
STOP
START
HORN
AUTOMATIC
MANUAL
RESET / L TEST
FEHLSTART
RESERVE
OLDRUCK-MANGEL
BATTERIE-UNTER-SPANNUNG
ÜBER-DREHZAHL
KRAFTSTOFF-VORRAT 125%
MOTOR-ÜBER-TEMPERATUR
GENERATOR ÜBERLAST
RESERVE

NETZ / GENERATOR / FAHRBARES AGGREGAT
NETZ / GENERATOR / FAHRBARES AGGREGAT
VERBRAUCHER I L1
VERBRAUCHER II L1
VOLTMETER - UMSCHALTER
FERNSTART / NETZAUSFALLTEST

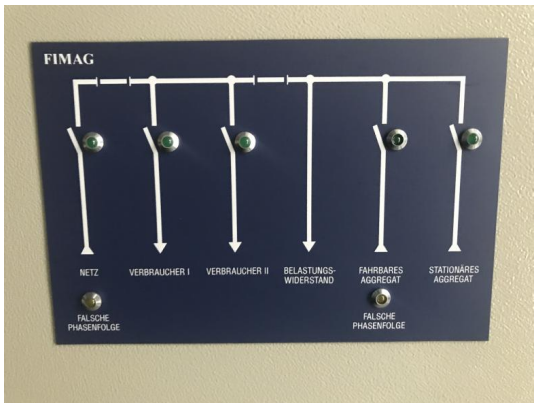
FIMAG
NETZ
VERBRAUCHER I
VERBRAUCHER II
BELASTUNGS-WIDERSTAND
FAHRBARES AGGREGAT
STATIONÄRES AGGREGAT
FALSCHE PHASENFOLGE
FALSCHE PHASENFOLGE

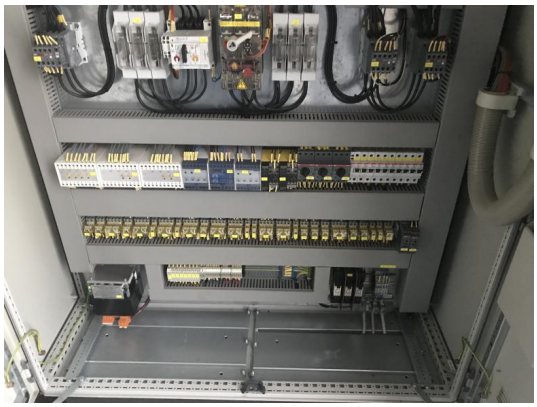

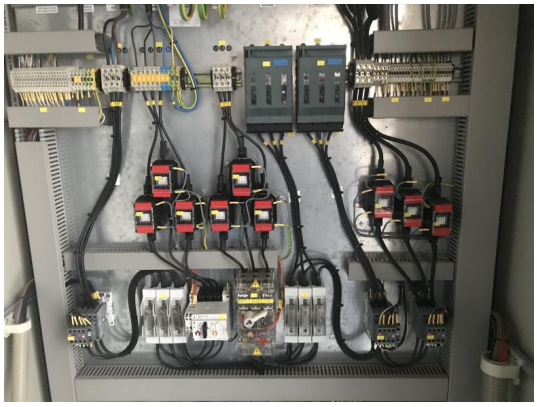

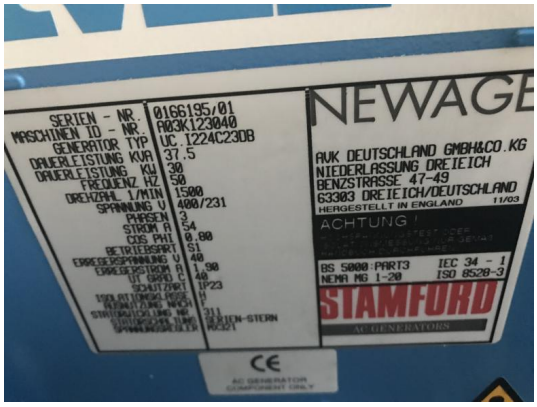
SERIEN - NR. 0166195/01
MASCHINEN ID - NR. A03K123040
GENERATOR TYP UC.I224C23DB
DAUERLEISTUNG KVA 37.5
DAUERLEISTUNG KW 30
FREQUENZ HZ 50
DREHZAHL 1/MIN 1500
SPANNUNG V 400/231
PHASEN 3
STROM A 54
COS PHI 0.80
BETRIEBSART S1
ERREGERSPANNUNG V 40
ERREGERSTROM A 1.90
UT GRAD 40
SCHUTZART IP23
STANDARD
SCHALTUNG STERN-STERN
NEWAGE
AVK DEUTSCHLAND GMBH&CO.KG
NIEDERLASSUNG DREIEICH
BENZSTRASSE 47-49
63303 DREIEICH/DEUTSCHLAND
HERGESTELLT IN ENGLAND
11/03
ACHTUNG
BS 5000:PART3
NEMA MG 1-20
IEC 34 - 1
ISO 8528-3
STAMFORD
AC GENERATORS
CE

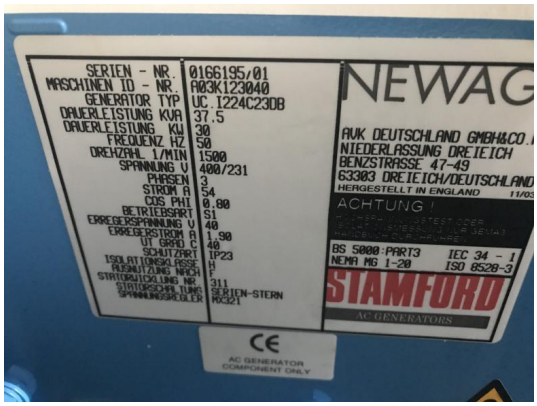
SERIEN - NR. 0166195/01
MASCHINEN ID - NR. A03K123040
GENERATOR TYP UC.I224C23DB
DAUERLEISTUNG KVA 37.5
DAUERLEISTUNG KW 30
FREQUENZ HZ 50
DREHZAHL 1/MIN 1500
SPANNUNG V 400/231
PHASEN 3
STROM A 54
COS PHI 0.80
BETRIEBSART S1
ERREGERSPANNUNG V 40
ERREGERSTROM A 1.90
UT GRAD C 40
SCHUTZART IP23
ISOLATIONSKLASSE H
AUSNUTZUNG NACH F
STATORWICKLUNG NR. 311
SCHALTUNGSART SERIEN-STERN
SPANNUNGSREGLER MX321
NEWAG
AVK DEUTSCHLAND GMBH&CO.
NIEDERLASSUNG DREIEICH
BENZSTRASSE 47-49
63303 DREIEICH/DEUTSCHLAND
HERGESTELLT IN ENGLAND
ACHTUNG!
BS 5000:PART3
NEMA MG 1-20
IEC 34 - 1
ISO 8528-3
STAMFORD
AC GENERATORS
CE
AC GENERATOR COMPONENT ONLY